

ELEVATION OUEST

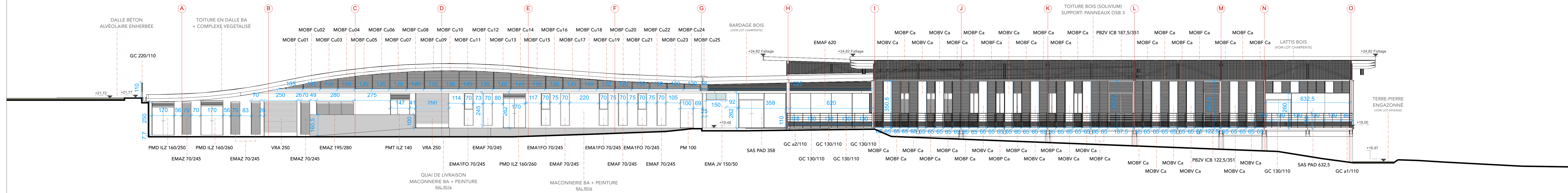

ELEVATION EST

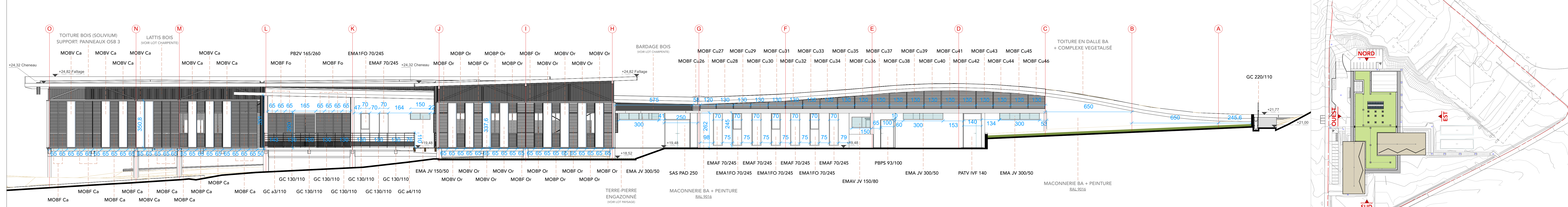

ELEVATION NORD

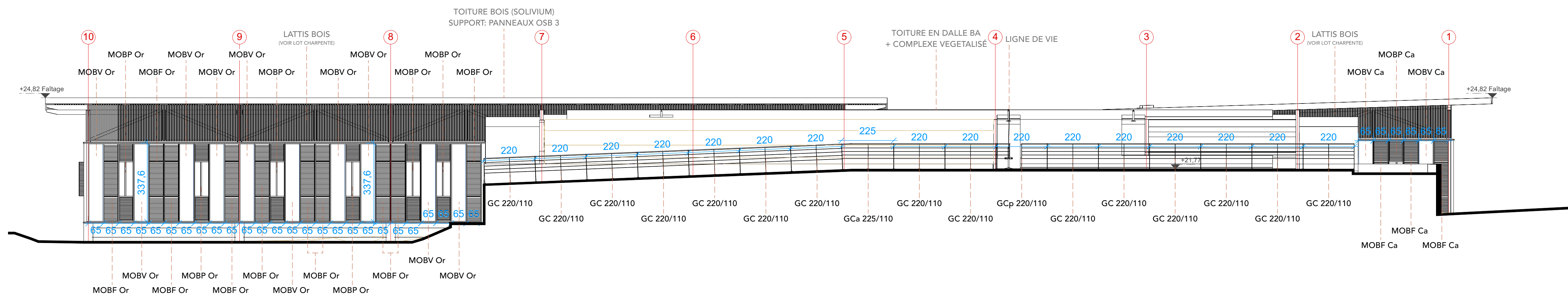

ELEVATION SUD

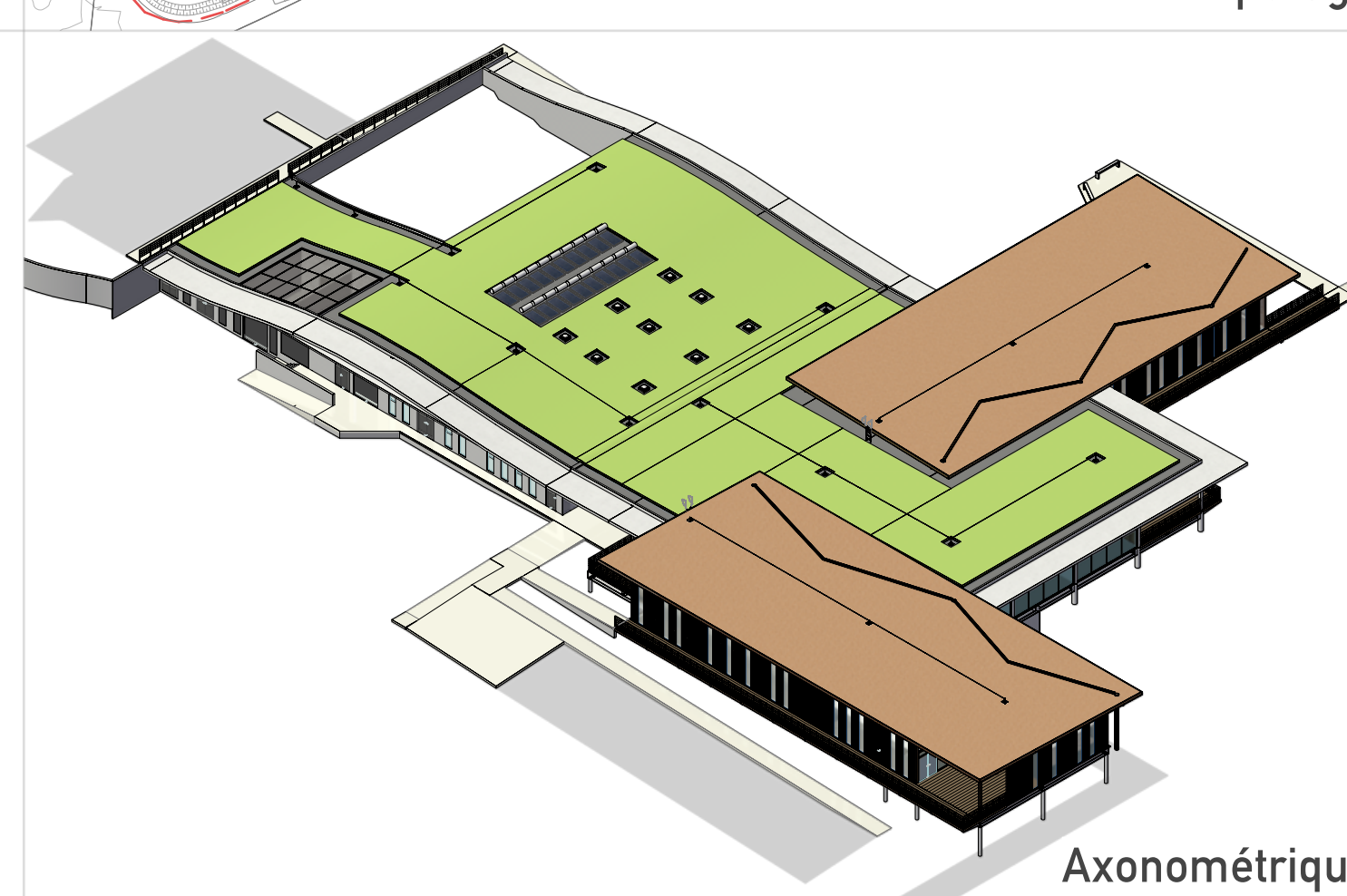
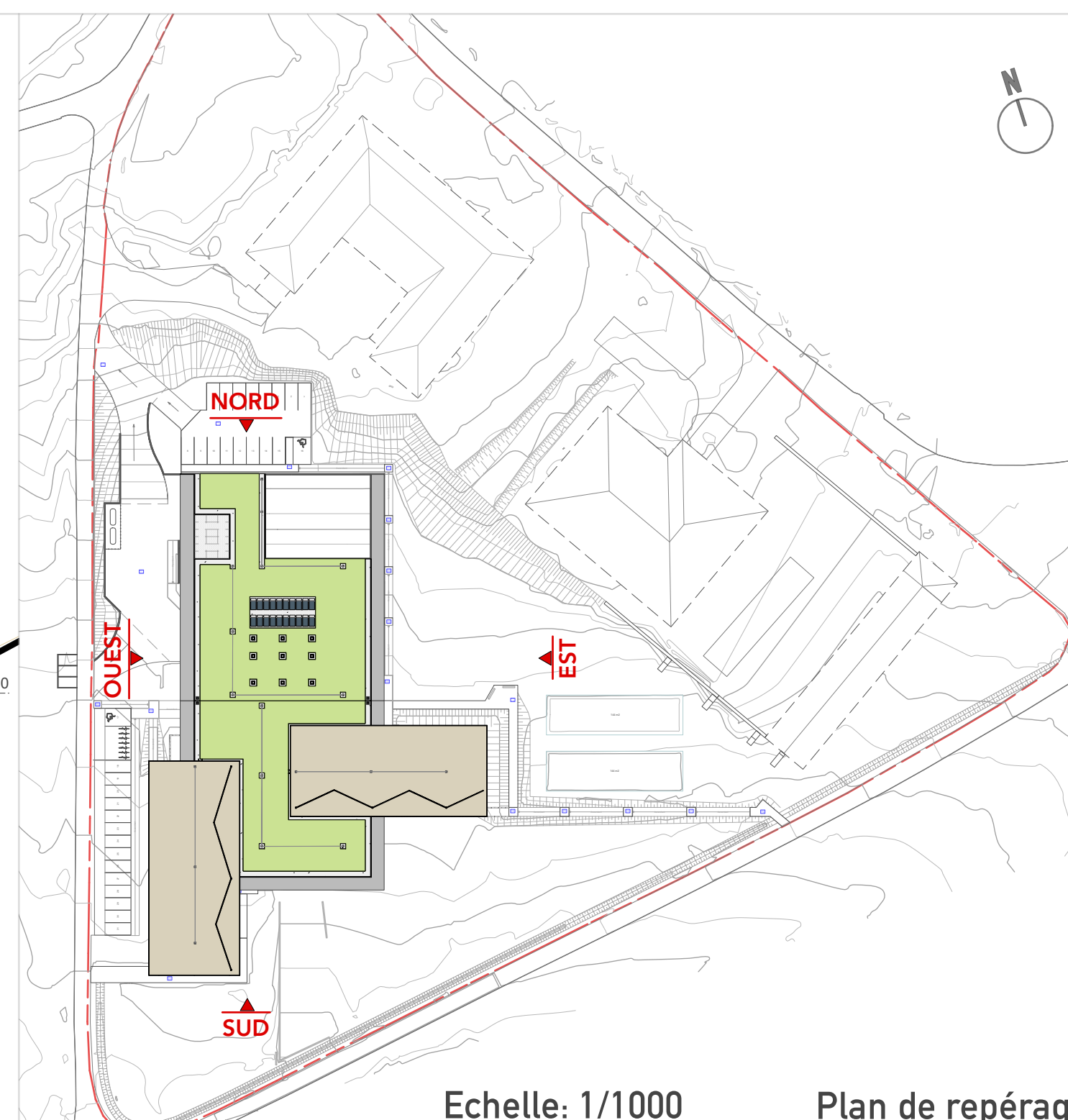
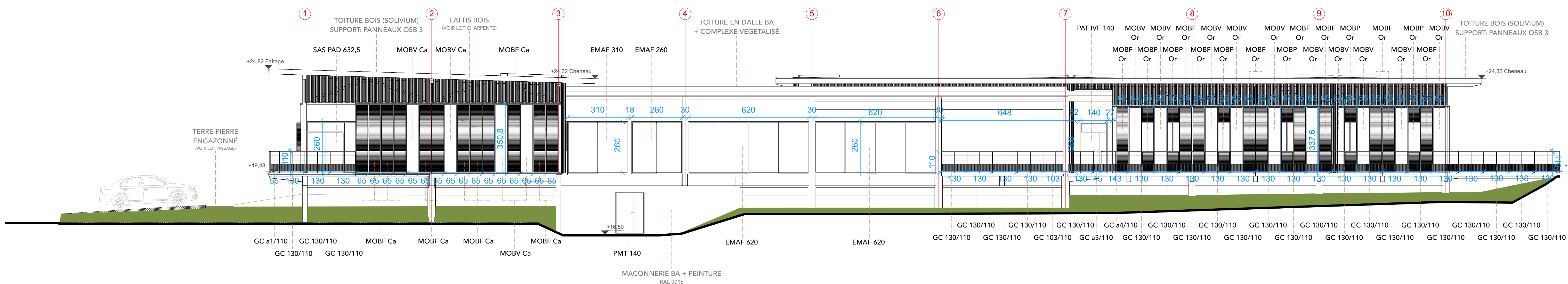

CODE OP		ADRESSE OPERATION		Construction d'un nouvel ENSEMBLE ALIMENTATION-LOISIRS	
330 RST STJ		RSMA GUYANE Quartier NEMO - BP 246 97393 Saint Laurent du Maroni			
MAITRISE D'OUVRAGE		RSMA GUYANE Quartier NEMO - BP 246 97393 Saint Laurent du Maroni		reception Norville@rsma-guyane.fr P : 05 94 44 44 47 F : 05 94 44 44 47 guillaume.benoist@rsma-guyane.fr P : 05 94 28 57 75	
ARCHITECTE Mandat		JUNGLE ARCHITECTURE GROUP Francis Broussier 2291 Route des plages 97 354 Remire-Montjoly		T : 05 94 27 24 41 P : 05 94 27 24 41 F : 05 94 27 24 41 Lefebvre@jungle.fr	
BET Structure Beton Fluides, VRD		BETEM INGENIERIE Thierry Dubou 3 Lotissement Calmbé, Route de Raban 97300 Cayenne		T : 05 94 27 24 41 P : 05 94 27 24 41 F : 05 94 27 24 41 Lefebvre@jungle.fr	
BET Structure bois		CBS - CBT Arnaud Magnan 2291 Route des plages 97 354 Remire-Montjoly		T : 05 94 27 24 41 P : 05 94 27 24 41 F : 05 94 27 24 41 Lefebvre@jungle.fr	
BET Cuisine		AC2R Aurélien Buon Vannier/Maxime Tatraux 3, bis rue du Petit Robinson 78350 Jouy en Josas		T : 05 94 27 24 41 P : 05 94 27 24 41 F : 05 94 27 24 41 Lefebvre@jungle.fr	
BET Paysage		JNC SUD Anne-Pascalie Perlus 5, Rue Gustave Nadraud 69007 Lyon		T : 05 94 27 24 41 P : 05 94 27 24 41 F : 05 94 27 24 41 Lefebvre@jungle.fr	
BET HGE/OEA		SOLENER Mohamed Abdessalam 48 Rue Gustave Nadraud 59000 Lille		T : 05 94 27 24 41 P : 05 94 27 24 41 F : 05 94 27 24 41 Lefebvre@jungle.fr	
CONTROLEUR TITULAIRE SPS		SOCOTEC Rory Thierard 128 Chemin Saint Antoine 97321 Cayenne		T : 05 94 27 24 41 P : 05 94 27 24 41 F : 05 94 27 24 41 Lefebvre@jungle.fr	
CONTROLEUR SUPPLEMENT SPS		SOCOTEC Leo Yonick 128 Chemin Saint Antoine 97321 Cayenne		T : 05 94 27 24 41 P : 05 94 27 24 41 F : 05 94 27 24 41 Lefebvre@jungle.fr	
CONTROLEUR TECHNIQUE		APAVE Gilles-Frédéric 8 Rue Jean-Jacques Vermaux 69193 Marseille		T : 05 94 27 24 41 P : 05 94 27 24 41 F : 05 94 27 24 41 Lefebvre@jungle.fr	
A		06/2022		JAG	
IND		DATE		EMETTEUR	
1/100		PROJ		PREMIERE EMISSION	
EMETTEUR		NIVEAU		OBJET REVISION	
JAG		RDC		11	
				FAÇADES SIGNIFICATIVES	